

Planta do R/C

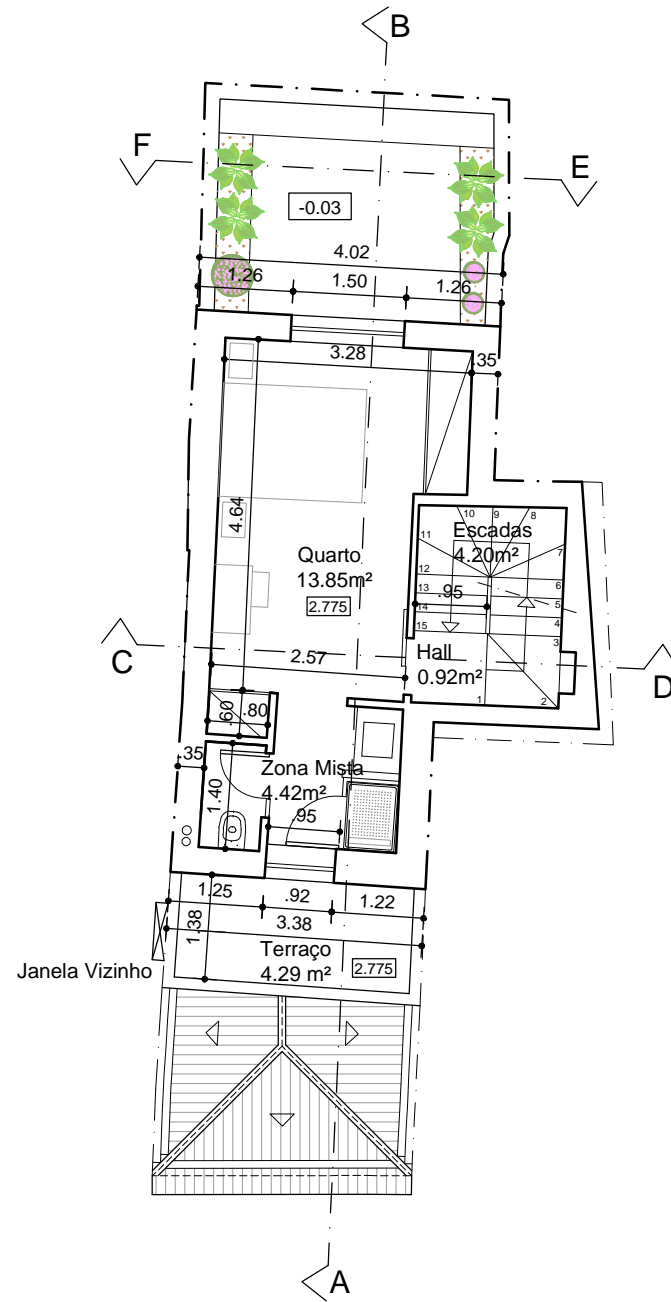

Planta do 1º andar

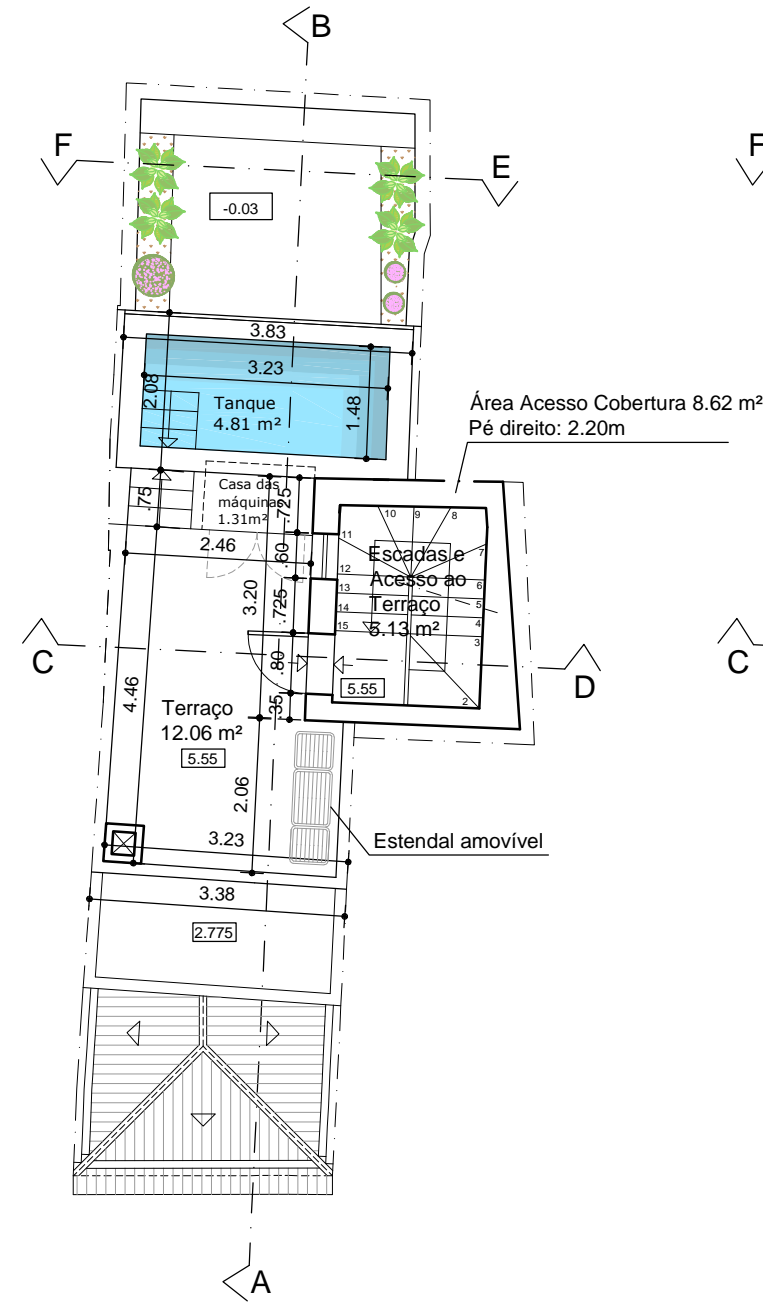

Planta do Acesso à Cobertura

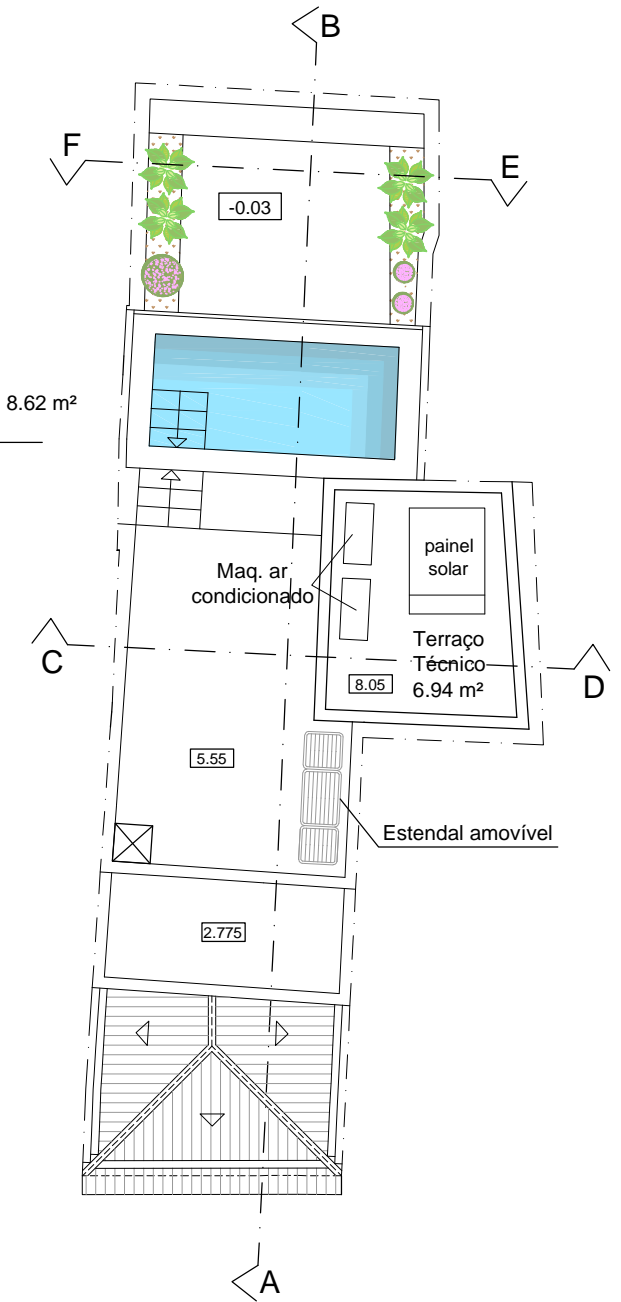

Planta da Cobertura

Área Bruta RC:	47.50 m <sup>2</sup>
Área Bruta 1ºAndar:	34.14 m <sup>2</sup>
Área Bruta Total =	81.64 m <sup>2</sup>
Sector A, Zona A6 - Cos 1.5	
Área Bruta Total Permitida :	89.04 m <sup>2</sup> (59.60x1.5)
Acesso Cobertura :	9.83 m <sup>2</sup>
<b>Nota:</b>	Não foi contabilizada a área da construção de acesso à cobertura, conforme previsto no nº 1 e 4 do artigo 40º do Regulamento Municipal de Urbanização e Edificação.

C.S. - 15.61 = 0.00

REQUERENTE: Heath Thomas Else e Kathryn Anna Mesney Else		PROCESSO
LOCAL: Rua das Olarias, nº 23 - U. F. Tavira - Tavira		748/2016
PROJECTO: RECONSTRUÇÃO DE HABITAÇÃO UNIFAMILIAR EM ZONA ARU (nível1)	DATA:	DESENHO Nº
	Dezembro 2016	
DESIGNAÇÃO: Plantas - proposto	ESCALA:	
	1/100	
<b>TÉCNICO RESPONSÁVEL:</b>  Arquitecta Aida Correia LDA		
Praceta Diogo Mendonça Corte Real Lote nº1 8800-452 TAVIRA Telefone:281321739		