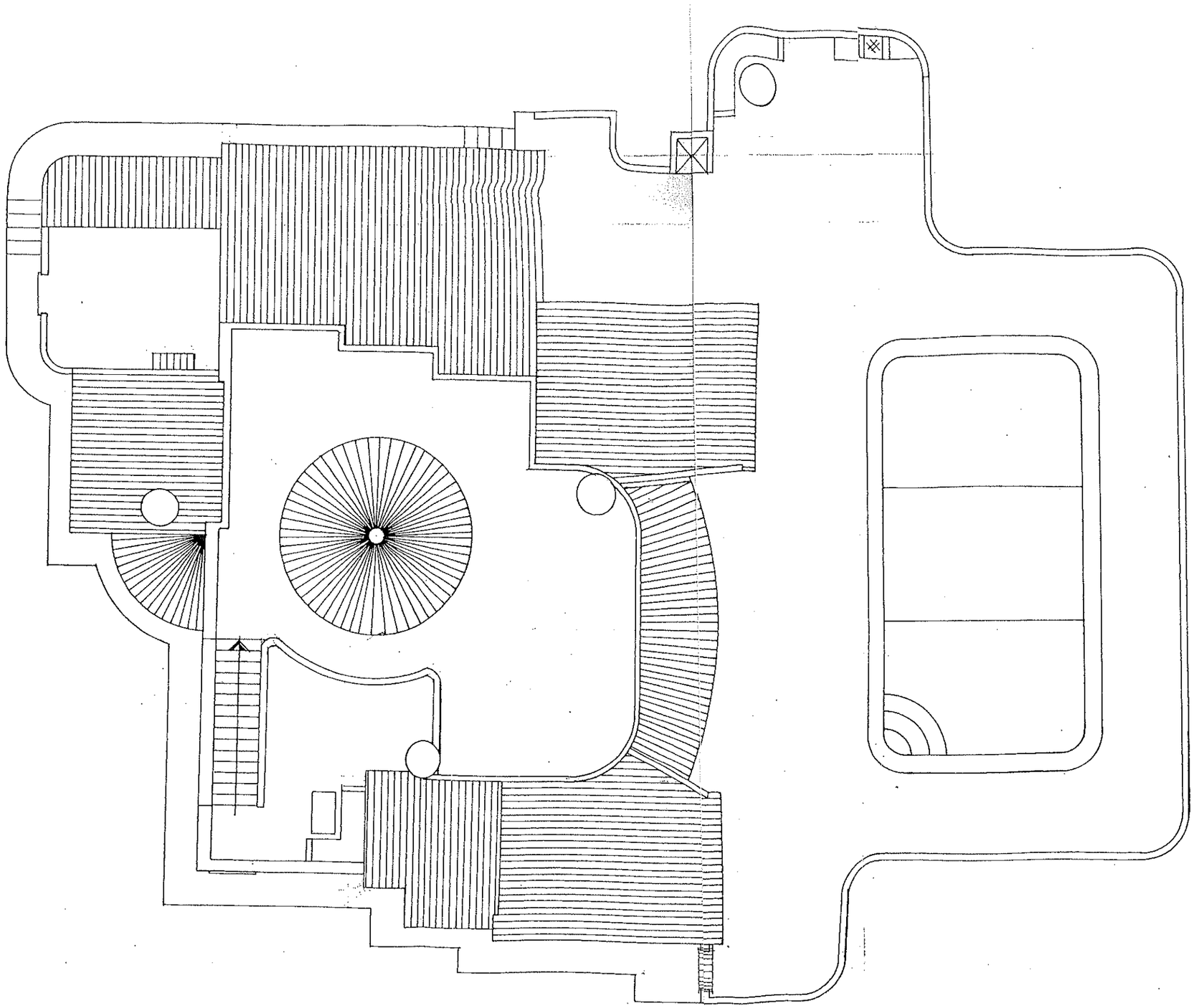

CÂMARA MUNICIPAL DE LAGOS
ALBUFEIRA
Aprovado na Reunião de
-8. NOV. 1988

MORADIA UNIFAMILIAR
PROJECTO DE ARQUITECTURA

Local: URB. VALE DE M. ALF. 2
Lote: 2

CSL Jorge de Lagos, Lda.

Requerente: JORGE DE LAGOS Lda.

COBERTURAS

Técnico:

Des. B

Data 12-8-87

Escalas 1:10

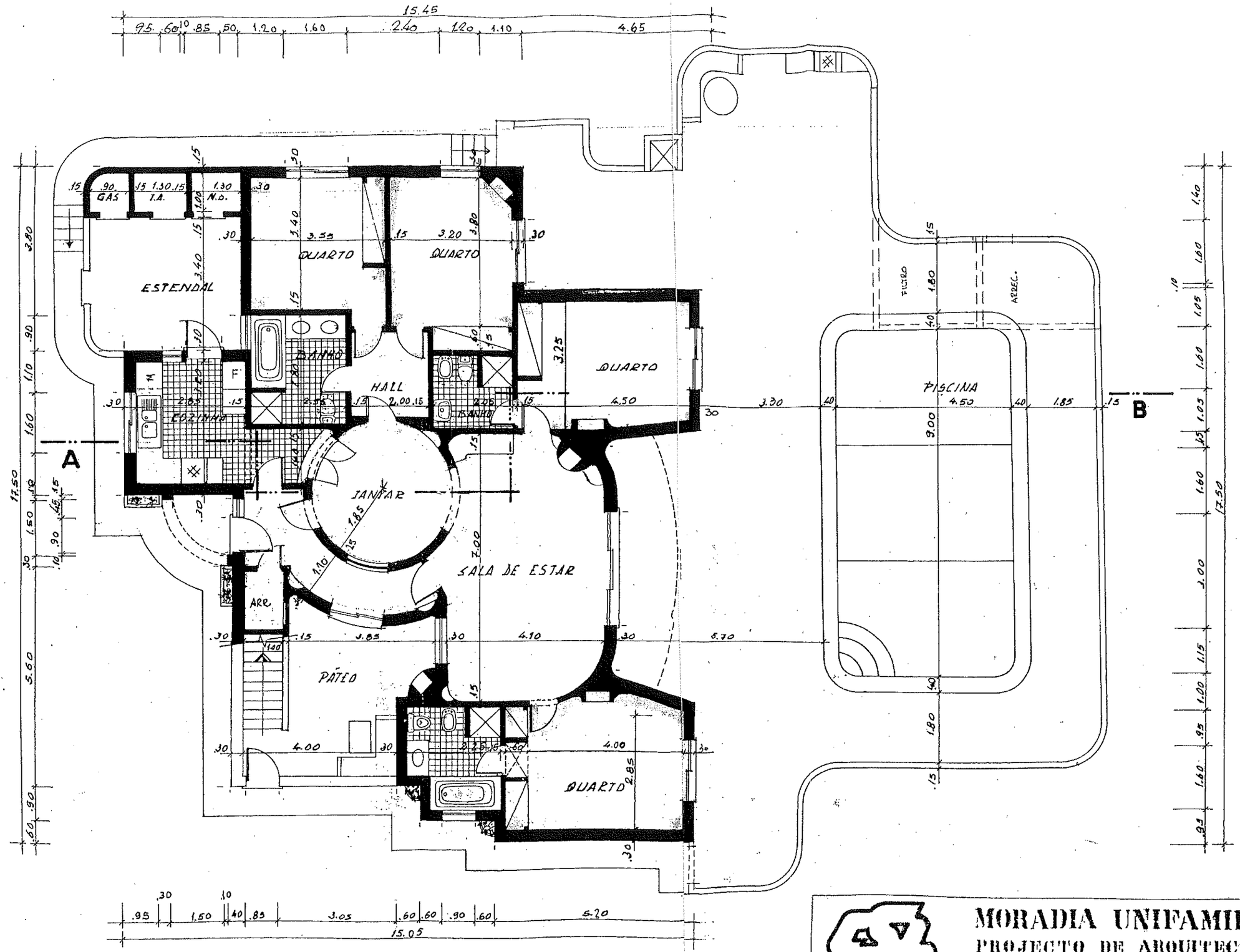

CÂMARA MUNICIPAL DE LAGOA
-8 NOV. 1989

MORADIA UNIFAMILIAR
PROJECTO DE ARQUITECTURA

Local: URB. VALE DE MIL
ALF. 2
Lote 2

CSL Jorge de Lagos, Lda.

Requerente: JORGE DE LAGOS Lda.

PLANTA

Técnico

Des. B

Data 12-8-87

Escalas 1:100